

CASA 4

TERRENO
282.44m²

CONSTRUCCIÓN
692.14 m²

JARDÍN
85.48 m²

ROOF GARDEN POSTERIOR
91.52 m²

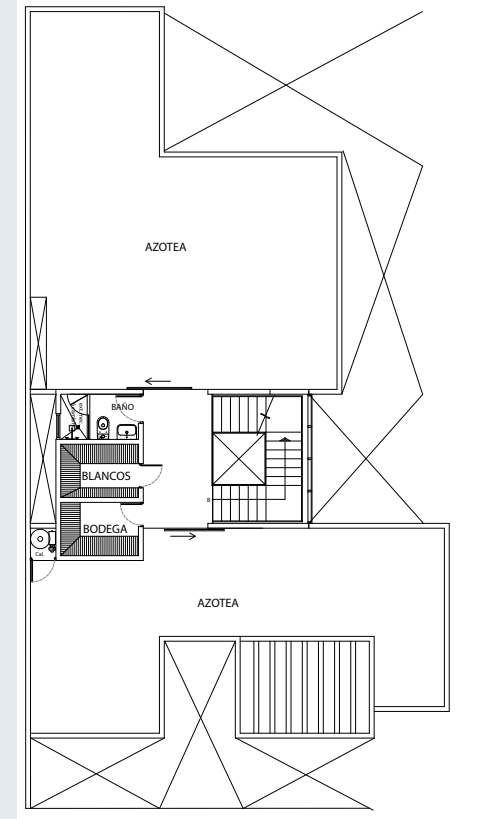
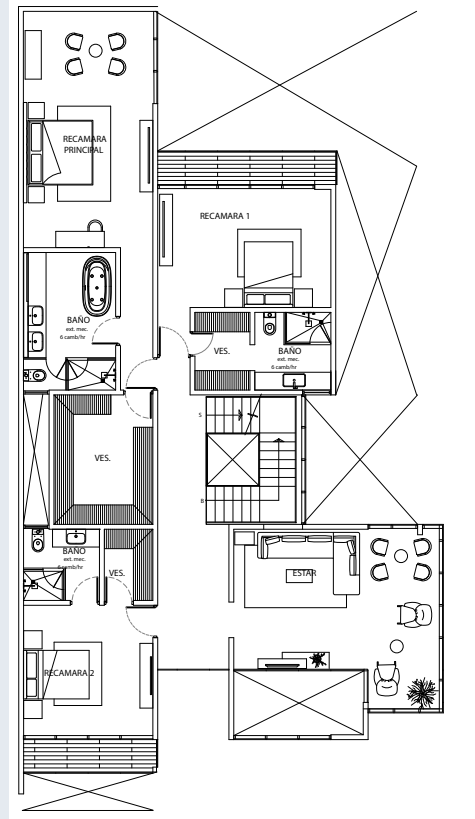
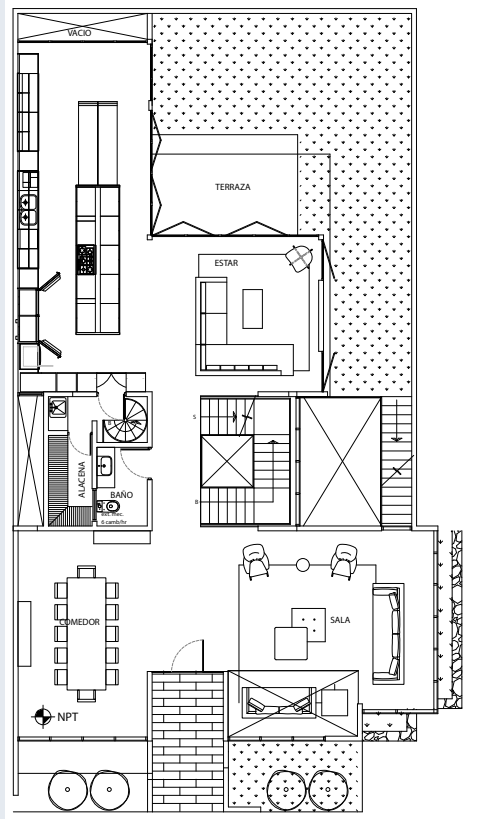
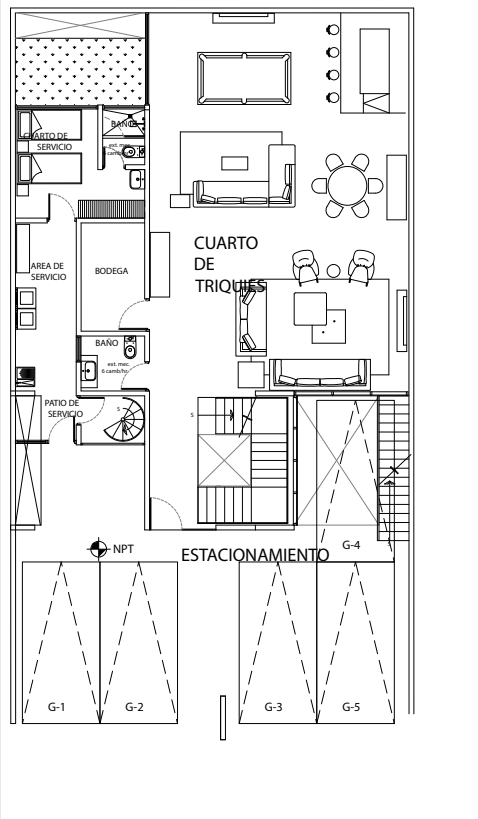

4 

SALÓN DE FIESTAS 93.93m²
CON CALEFACCIÓN HIDRÓNICA
CUARTO DE SERVICIO CON BAÑO
ÁREA DE LAVADO
BODEGA
TOILET

SALA
COMEDOR
COCINA ABIERTA
ANTE COMEDOR
ALACENA
TOILET
ESTAR FAMILIAR CON CHIMENEA
TERRAZA
JARDIN

3 RECÁMARAS
CON CALEFACCIÓN HIDRÓNICA
-RECÁMARA PRINCIPAL:
BAÑO Y VESTIDOR
-RECÁMARA SECUNDARIA 1:
BAÑO, VESTIDOR Y BALCON
-RECÁMARA SECUNDARIA 2:
BAÑO, VESTIDOR Y BALCON
SALA DE ESTAR

ROOF GARDEN
BODEGA
CLÓSET DE BLANCOS
BAÑO COMPLETO

 ESTEPA