

# CASA 3

TERRENO  
283.12m<sup>2</sup>

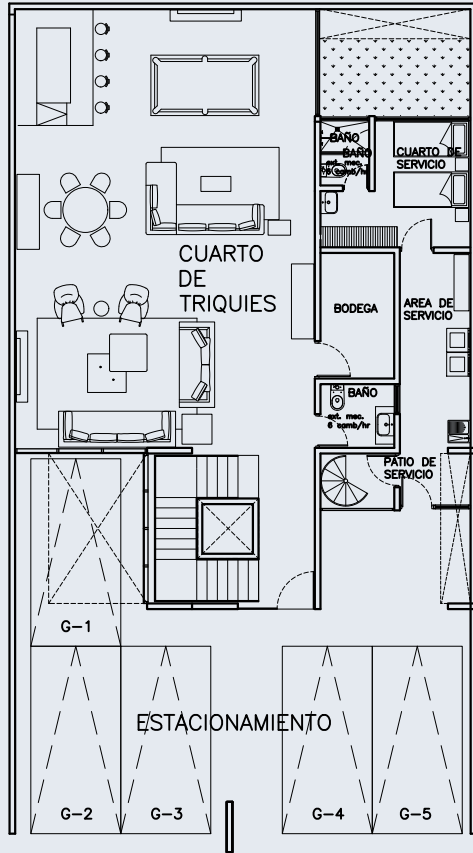

CONSTRUCCIÓN  
668.36 m<sup>2</sup>

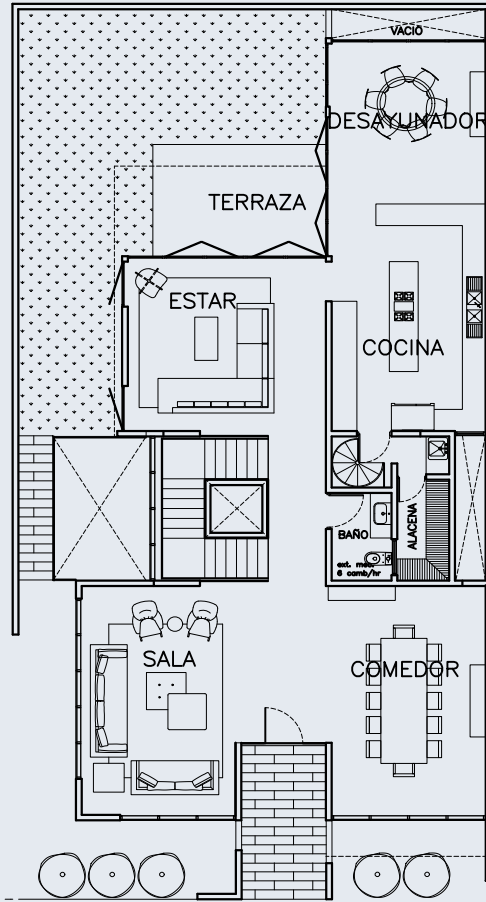

JARDÍN  
102.23 m<sup>2</sup>

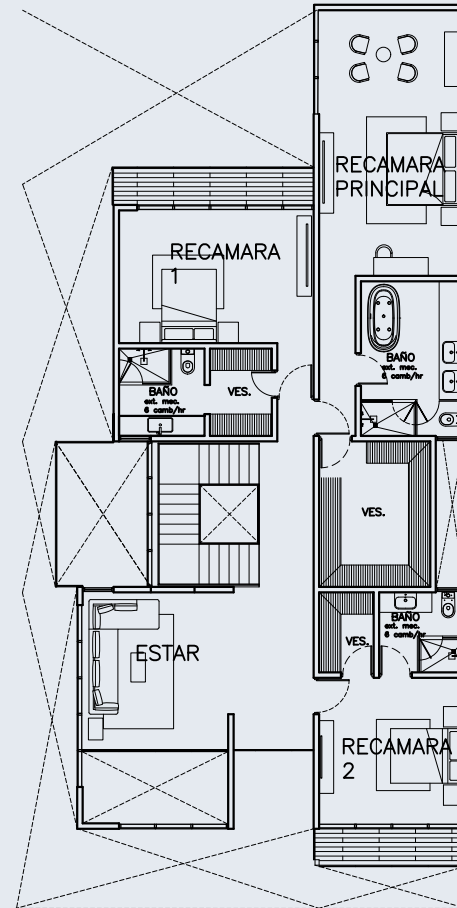

ROOF GARDEN POSTERIOR  
91.51 m<sup>2</sup>

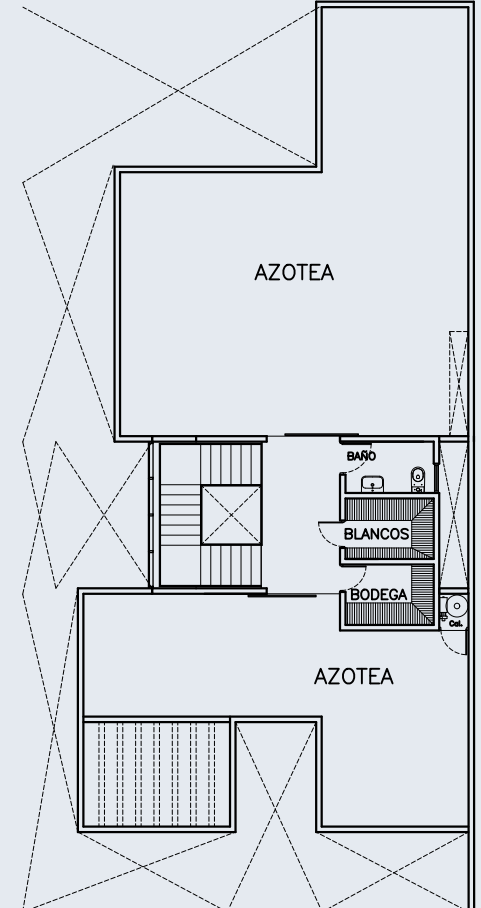

5 

SALÓN DE FIESTAS 93.93m<sup>2</sup>

CUARTO DE SERVICIO CON BAÑO  
ÁREA DE LAVADO  
BODEGA  
TOILET

SALA  
COMEDOR  
COCINA CERRADA

ANTE COMEDOR  
ALACENA  
TOILET  
ESTAR FAMILIAR CON CHIMENEA  
TERRAZA  
JARDIN

3 RECÁMARAS

-RECÁMARA PRINCIPAL:  
BAÑO Y VESTIDOR  
-RECÁMARA SECUNDARIA 1:  
BAÑO, VESTIDOR Y BALCON  
-RECÁMARA SECUNDARIA 2:  
BAÑO, VESTIDOR Y BALCON  
SALA DE ESTAR

ROOF GARDEN  
BODEGA  
CLÓSET DE BLANCOS  
TOILET