

# CASA 11

TERRENO  
353.50 m<sup>2</sup>

CONSTRUCCIÓN  
877.30 m<sup>2</sup>

JARDÍN  
111.85m<sup>2</sup>

ROOF GARDEN POSTERIOR  
123.46 m<sup>2</sup>

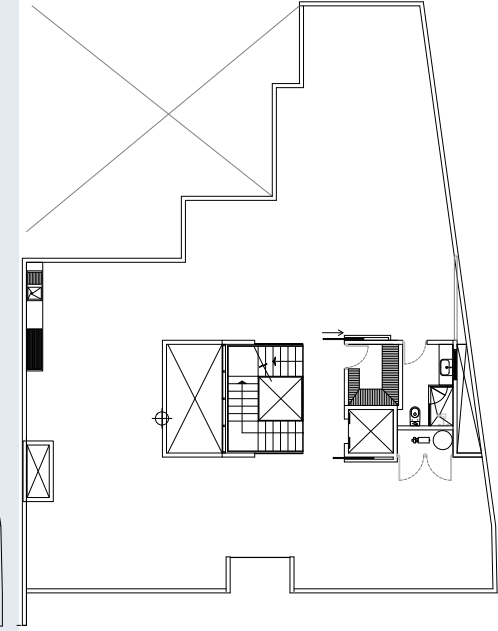
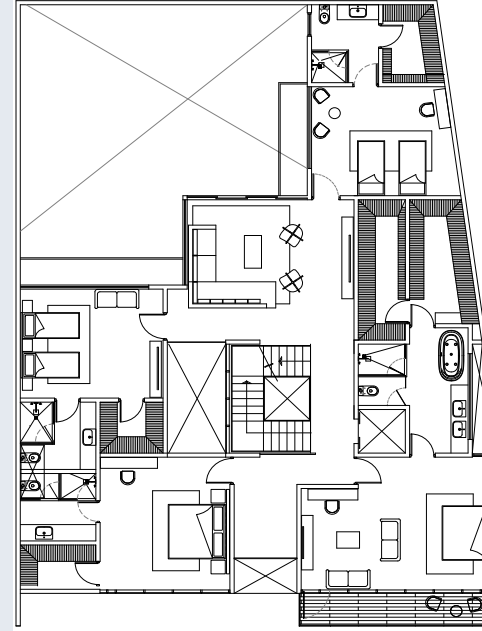
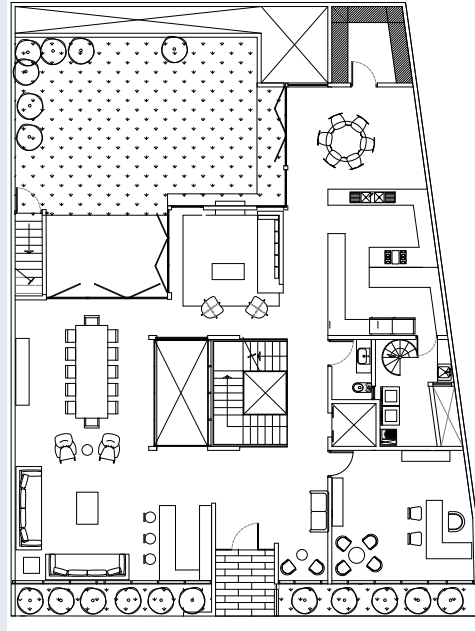
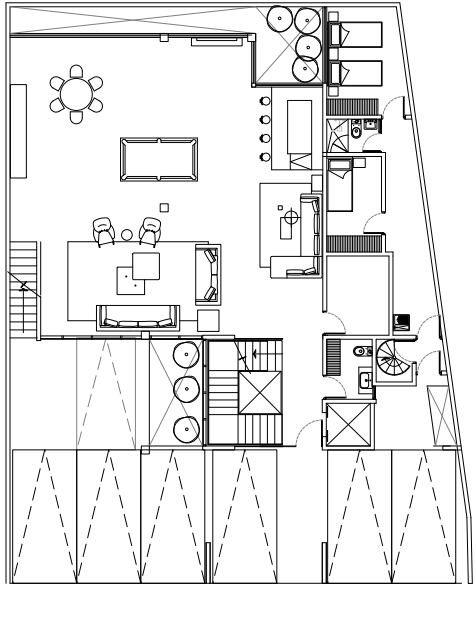

7

SALÓN DE FIESTAS 125.84m<sup>2</sup>  
CON CALEFACCIÓN HIDRÓNICA

2 CUARTOS DE SERVICIO CON BAÑO  
BODEGA  
TOILET  
PATIO DE SERVICIO

SALA  
DESPACHO  
COMEDOR  
COCINA CERRADA

ANTE COMEDOR  
ALACENA  
TOILET  
ESTAR FAMILIAR CON CHIMENEA  
TERRAZA  
JARDÍN  
AREA DE LAVADO

4 RECÁMARAS

-RECÁMARA PRINCIPAL:  
BAÑO, 2 VESTIDORES Y BALCON  
-RECÁMARA SECUNDARIA 2:  
BAÑO, VESTIDOR Y BALCON  
-RECÁMARA SECUNDARIA 3:  
BAÑO Y VESTIDOR  
-RECÁMARA SECUNDARIA 4:  
BAÑO, VESTIDOR Y BALCON  
SALA DE ESTAR

ROOF GARDEN  
BAÑO COMPLETO  
CLÓSET DE BLANCOS

ESTEPA